

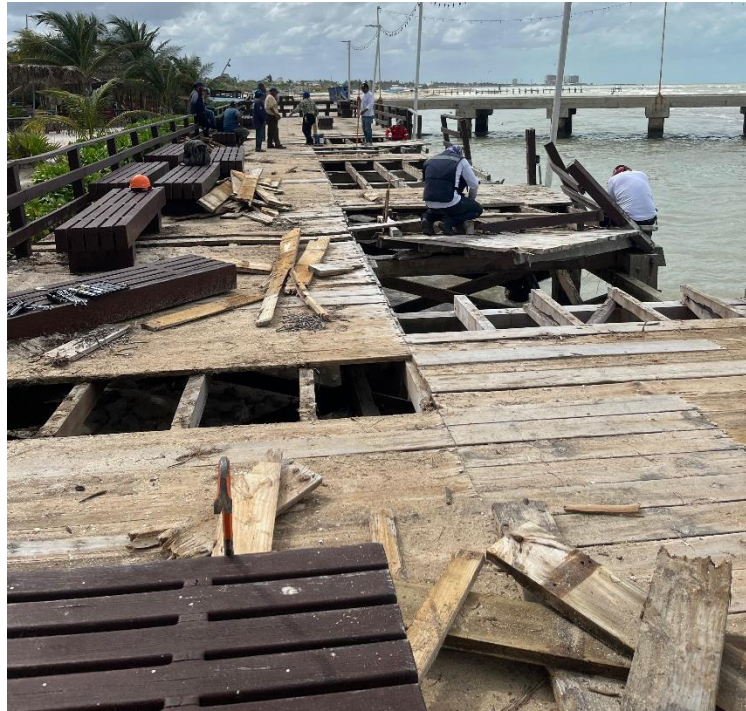

**Comunicado de Prensa Núm.: 06/2025**

**31 de enero de 2025**

**La ASIPONA Progreso y el Ayuntamiento de Progreso trabajan en coordinación para rehabilitar el muelle de madera “El Deck”**



La Administración del Sistema Portuario Nacional Progreso, S.A. de C.V. tras los daños ocasionados por el huracán Milton en octubre de 2024, trabaja en coordinación con el Ayuntamiento de Progreso para la rehabilitación y mantenimiento del acceso al muelle de madera **“EL DECK”**, el objetivo de estos trabajos es el de fortalecer la infraestructura portuaria y turística de la zona.

Las labores incluyen el retiro de montículos de arena, la reposición de tablonces del piso y la pintura del barandal, dichos trabajos permitirán de nuevo el acceso al muelle para progreseños y visitantes, este esfuerzo coordinado garantizará la seguridad y funcionalidad del muelle.





Sisal El Cuyo Telchac Celestín Chahihau Chuburná San Felipe Yucalpetén Río Lagartos Las Coloradas Dzilam de Bravo Progreso

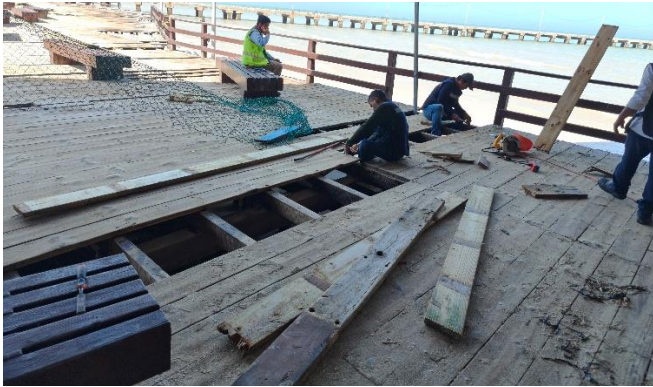

Asimismo, personal de Servicios Públicos y Ecología del ayuntamiento, llevará a cabo la revisión de la instalación eléctrica de la zona para evaluar los daños ocasionados por el meteoro, por parte de la ASIPONA los trabajos están proyectados para concluir aproximadamente a finales del mes de febrero.

La ASIPONA y el Ayuntamiento coinciden en la importancia de mantener informada a la sociedad y que estén al tanto de las acciones que se están realizando, ya el muelle "Deck" próximamente volverá a ser el punto de reunión de familias y el paso obligado para disfrutar de ambos malecones".

